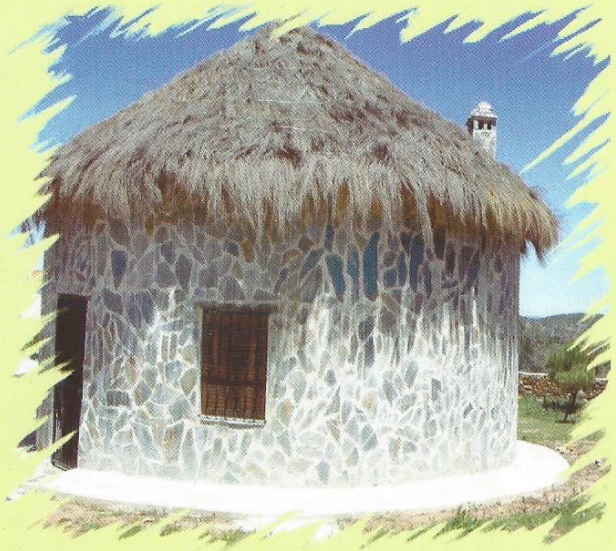

Centro de interpretación del lince en Valencia del Mombuey

COFINANCIADO POR:

Ayto. Valencia del Mombuey

UNIÓN EUROPEA FEDER
Invertimos en su futuro

IBERLINX_II_6_P

Valencia del Mombuey

Recuperación del lince en la Península Ibérica

Una especie cuyos ejemplares están distribuidos únicamente en poblaciones mínimas, encuentra su principal amenaza en la fragmentación de su área de distribución por construcción de infraestructuras, lo que provoca que las poblaciones se separen paulatinamente unas de otras hasta llegar a estar totalmente incomunicadas, fragmentadas y aisladas por barreras de distintos tipos que impiden el intercambio genético entre poblaciones.

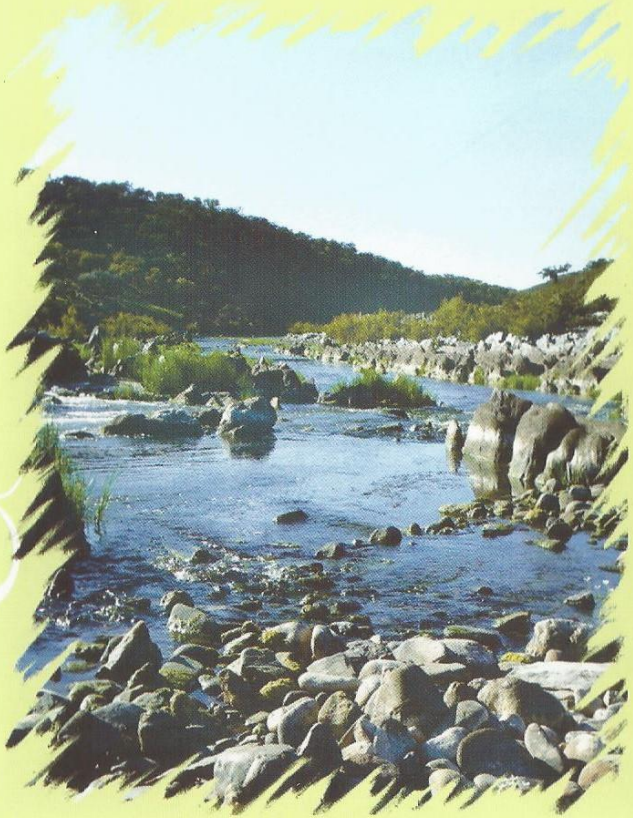

Frontera portuguesa (río Ardila)

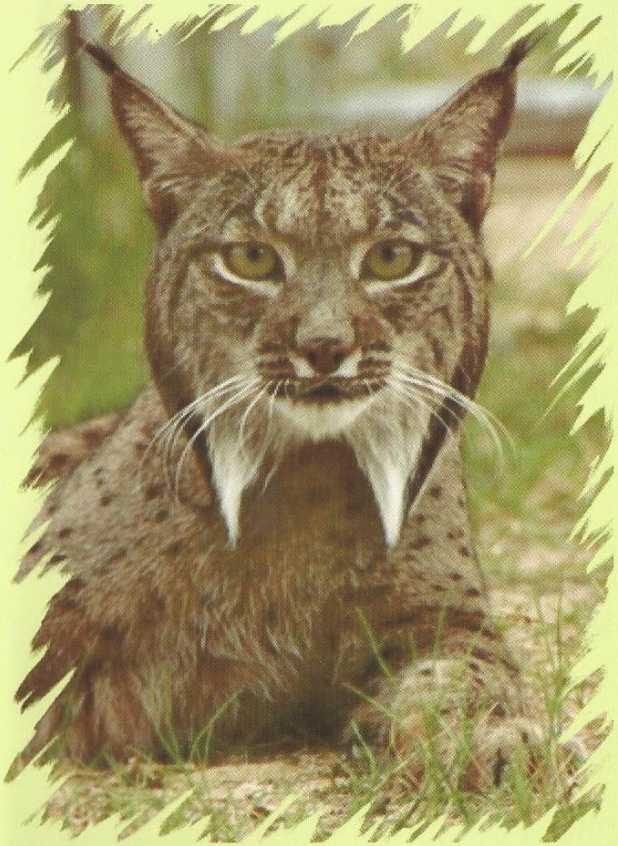

El lince ibérico (*Lynx pardinus*) es una especie de mamífero carnívoro **de la** familia Felidae**, de la** Península Ibérica**. Actualmente sólo existen dos poblaciones en Andalucía, aisladas entre sí, con un total de cerca de 200 individuos, más otra en los Montes de Toledo de sólo unos quince individuos y por ello escasamente viable, lo que lo convierte en el felino más amenazado del mundo.**

Dehesa extremeña en Valencia del Mombuey

El lince ibérico se encuentra en el bosque y matorral mediterráneo, en zonas muy restringidas de la península ibérica. En España en muy pocas áreas, bien conservadas y aisladas de la actividad humana, mientras que en Portugal parece que se ha extinguido. Este tipo de hábitat le proporciona refugio y pastos abiertos para cazar conejos.

Madrigueras artificiales para conejos

El celo comienza entre enero y febrero, adelantándose en las regiones meridionales desde finales del mes de diciembre hasta mediados del mes de febrero. El lince, a pesar de ser un animal de hábitos solitarios, en esta época del año suele permanecer con su pareja. Las madrigueras se hacen en lugares bien protegidos y escondidos como roquedos, árboles huecos. La gestación dura de 65 a 72 días, de lo que se deduce que la época del nacimiento se sitúa entre los meses de marzo y abril. Las camadas suelen constar de una a cuatro crías, siendo lo más habitual dos cachorros. A las cuatro semanas la madre lince cambia de madriguera, y a los dos meses los cachorros son capaces de acompañar a su madre en las cacerías.

Hembra lince con su cría

Lince cazando

Las principales amenazas sobre la especie son la mortalidad inducida por el hombre sobre todo por atropellos con vehículos de motor, pero también por caza furtiva directa, instalación de cepos y lazos dirigidos a otras especies, envenenamiento ilegal...

Crías de Lince jugando en tronco